

Architecte dplg  
 23 rue abbé Boutet- 44200 Nantes  
 tél. : 06 75 90 37 47  
 e-mail : chollet.architecte@gmail.com  
 née le 26/11/1981

N° National Ordre des architectes: 077731  
 SIRET N° 531 688 943 00012

**FORMATION**

- 2009**            **Formation courte certifiée**  
 «conception de bâtiment à haute performance énergétique et les référentiels énergétiques BBC-Effinergie»
- 2007**            Diplôme d'architecte dplg E.N.S.A.N (Ecole Nationale supérieure d'architecture de Nantes)  
**2005**            Erasmus à l'institut supérieur d'architecture Saint-Luc, à Liège, Belgique.

**ENSEIGNEMENT**

- 2008-2013**    **Ecole Nationale Supérieure d'Architecture de Nantes**  
 Travaux dirigés de sociologie de l'habitat:  
 -Master 1, «Le logement social: héritages et stratégies de mutations». E.Pasquier, MP Halgand enseignantes  
 titulaires - Etude de cas, à Nantes ou Saint Nazaire.  
 -License 1, «Habitat pavillonnaire et sociologie des espaces habités» E.Roy enseignante.

**EXPÉRIENCE**

- 2011- ....**      **Activité libérale depuis 2011:**  
*Projets de logements individuels (extensions, projets neufs, logements groupés).  
 Approche économique et pérenne, ossature bois, énergétiquement performants...*  
 -Rénovations maison de ville, chantiers livrés  
 -Surélévation maison de ville, chantier en cours  
 -Extension maison de ville, chantiers livrés et en cours  
 -Extension et réhabilitation pavillon, chantier livré
- Avec le collectif Faro, sélection de références:**  
 -15 logements locatifs sociaux, SILENE MOA, Saint Nazaire, études en cours  
 -REHA2 - Appel à projets pour le PUCA (Plan Urbanisme Construction Architecture) - Non retenu.  
 -«La Grimette» exposition Playgrounds 2 / Lieu Unique 2014 - Non retenu  
 -«You always win» - installation interactive sur le thème du sport  
 exposition Playgrounds / Lieu Unique - Nantes en association avec J. Mingui, C. Vassor architectes  
 et G. Brunet concepteur son  
 -«SANDY», proposition d'installation pour la biennale d'art ESTUAIRE (collaboration P.Barlier, L.Godefroy,  
 J.Mingui, C.Smal, C.Vassor) - projet stoppé.
- Activité salariée en agences d'architecture:**
- 2006-2011**    **Agence Rouleau** architectes / Nantes - chef de projet (études et chantier)  
*Logements, locaux industriels, équipements sportifs, équipements culturels, aménagements urbains...*  
 -Complexe Sportif et Culturel, Le Vendespace, Conseil général de Vendée, Moulleron le Captif  
 -ZAC du Grand Moulin, 250 logements, Nexity promotion, Saint Léger des Bois  
 -Extension Centre de Tri et de Collecte Sélective ARC-EN-CIEL, Véolia Environnement, Couëron  
 -Centre Technique Municipal - Tranche2, Mairie de La Chappelle sur Erdre, La Chapelle sur Erdre  
 -Mémorial des soldats de Loire-Atlantique morts en Afrique du Nord, place Sarraill, Rezé
- 2011**            **ALDO architectes** / Nantes - collaborateur
- 2006**            **Atelier Alain Richard**/ Liège-Belgique - collaborateur
- Concours d'idées:**  
**2010**            -«Maisons passives ligériennes», Parc Loire Anjou Touraine. Pré-sélectionné. (collaboration C.Leroux)  
**2009**            -Europas 10 «Urbanité Européenne et Projets Stratégiques», Elda, Espagne. Non retenu.

**BIO ET MOYENS**

33 ans. Vit et travaille à Nantes depuis 2000.  
 Informatique : Autocad, Photoshop, Illustrator, Indesign, Sketchup, Microsoft Office  
 locaux professionnels: collectif FARO, 37 rue de coulmiers - 44000 Nantes

**PROJETS EN NOM PROPRE**

**× Rénovation et surélévation**

Nantes (44)  
MOA privée,  
Surface plancher: 145 m<sup>2</sup> ·  
Chantier en cours.  
MOE: Claire Chollet.  
Cout d'objectif: 133 000€ H.T.



**× Rénovation de longère,**

Saint Anne sur Brivet (44)  
MOA privée,  
Surface plancher: 144 m<sup>2</sup> ·  
Chantier en cours.  
MOE: Claire Chollet.  
Cout d'objectif: 125 000€ H.T.



**× Extension et rénovation,**

Nantes (44)  
MOA privée,  
Surface plancher: 38 m<sup>2</sup>  
neuf+160m<sup>2</sup> rénové ·  
Livraison: 2012,  
MOE: Claire Chollet.  
Cout Tx: 140 000€ H.T.



**× Redistribution et extension,**

Port Saint Père (44)  
MOA privée,  
Surface plancher: 60 m<sup>2</sup>  
neuf+105m<sup>2</sup> rénové ·  
Livraison: 2012,  
MOE: Pauline Barlier, Claire Chollet  
Cout Tx: 71 000€ H.T.

**× Surélévation,**

Nantes (44)  
MOA privée,  
Surface SHON: 38 m<sup>2</sup> ·  
Livraison: 2012,  
MOE: Claire Chollet.  
Cout Tx: 57 000€ H.T.



**× Rénovation de maison,**

Nantes (44)  
MOA privée,  
Surface SHON: 178 m<sup>2</sup> ·  
Livraison: 2011,  
MOE: Claire Chollet  
Cout Tx: 85 000€ H.T.

**COLLABORATRICE**  
**AGENCE D'ARCHITECTURE**

**× 17 logements sociaux**

Saint Herblain (44)  
MOA: Harmonie Habitat  
Cout travaux: 1.32 M €  
Etudes en cours  
MOE: ALDO architectes,  
mandataires  
Phase suivie: Esquisse, PC



**× LE VENDESPACE, Complexe Sportif et Culturel**

Mouilleron le Captif (85)  
MOA Conseil général de Vendée,  
Surface créée: 11 852 m<sup>2</sup> ,  
cout: 24.5 M€ HT  
Livraison: 2012,  
MOE: AUA Paul Chemetov,  
architecte mandataire, Agence Rouleau architectes co-traitants,  
Michel Desvigne paysagiste, BETEREM BET structure et fluides  
Cout Tx: 24.5M € H.T.  
Phase suivie: cellule de synthèse

**× ZAC du Grand Moulin, 250 logements,**

Saint Léger des bois (49)  
MOA: St léger des bois + Nexity promotion  
Surface créée: 10 ha ·  
MOE: Espace Temps Urbaniste mandataire, Agence Rouleau architectes  
Phase suivie: Concours - Non retenu



**× ARC-EN-CIEL, Extension Centre de Tri et de Collecte Sélective**

Couëron (44)  
MOA Véolia Environnement pour Arc-en-ciel ,  
Surface créée: 815 m<sup>2</sup> ,  
Livraison: 2009,  
MOE: Agence Rouleau architectes, E2C BET structure, AUXITEC BET fluides  
Cout Tx: 2.6 M € H.T.  
Phase suivie: chantier, 12 mois

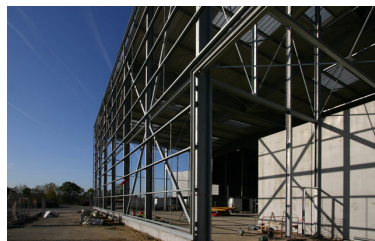

**× CTM, Centre Technique Municipal - Tranche2,**

La Chapelle sur Erdre, (44)  
MOA: Commune de La Chapelle sur ERdre,  
Surface créée: 1341 m<sup>2</sup> ·  
Livraison: 2008  
MOE: Agence Rouleau architectes, GCA BET VRD, AREST BET structure, AREA BET fluides  
Cout Tx: 1.2 M € H.T.  
Phase suivie: chantier, 10 mois.

**× MEMORIAL des soldats de Loire-Atlantique morts en Afrique du Nord, et Aménagement des berges**

Rezé (44)  
MOA Association des Anciens Combattants de Loire Atlantique,  
Livraison: 2009,  
MOE: PAgence Rouleau, AREST BET structure  
Phase suivie: conception et études